

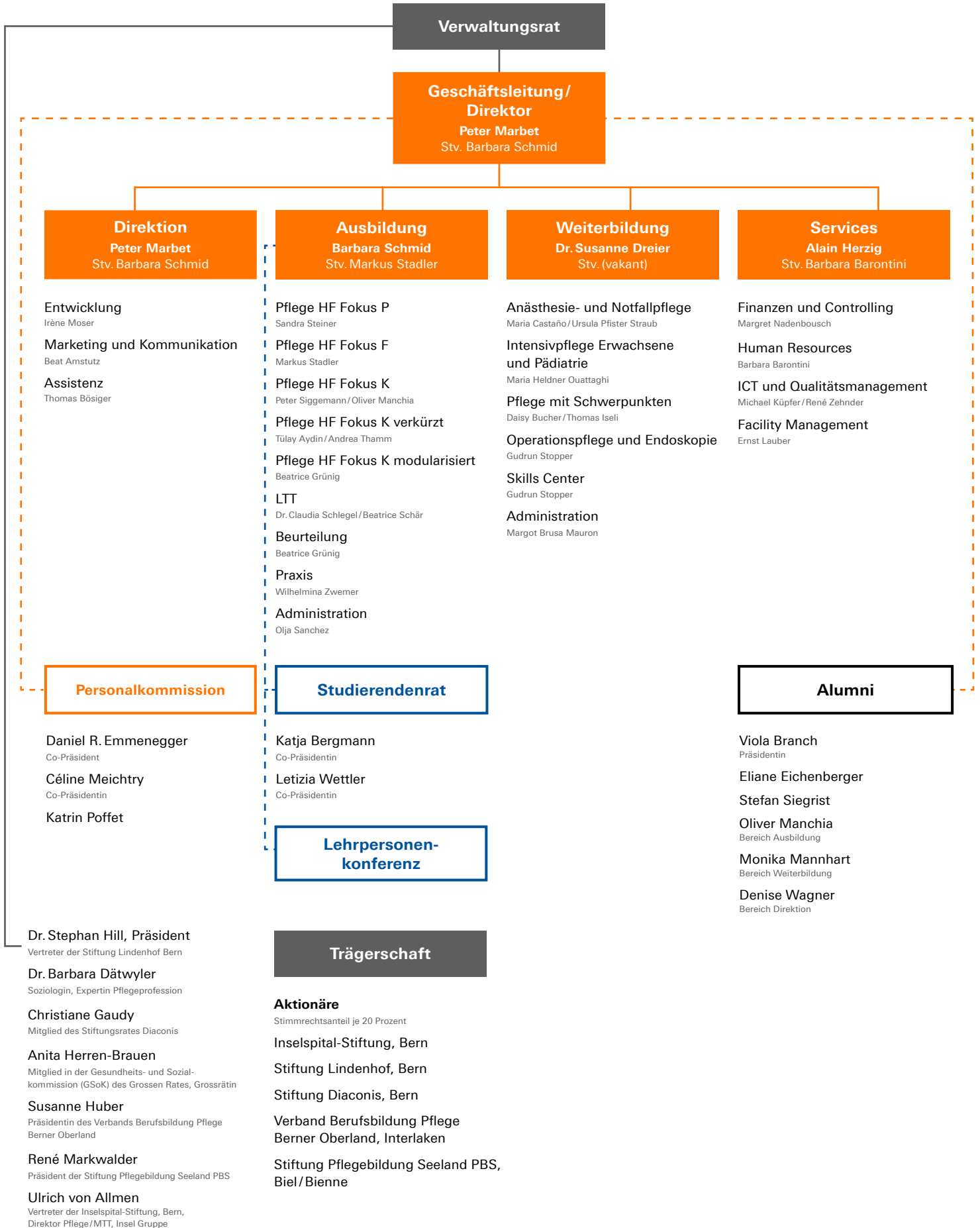

# Führungsstruktur





## Konsultative Fachgremien

STAND FRÜHLING 2019

**Beirat**  
BZ Pflege /  
OdA Gesundheit Bern

**Dr. Barbara Dätwyler, Präsidium**  
Mitglied VR BZ Pflege

**Silvia Brönnimann**

Vertreterin des Versorgungsbereichs Akut/  
öffentliche Spitäler, Stv. Pflegedienstleiterin,  
Leiterin Bildung Pflege, Regionalspital  
Emmental AG

**Doris Brunner Müller**

Vertreterin des Versorgungsbereichs Langzeit,  
Ressortleiterin Personal, tilia-Stiftung für  
Langzeitpflege

**Dr. Heiner Kilchsperger**

Dozent Berufspädagogik,  
Eidg. Hochschulinstitut Berufsbildung EHB

**Rita Küchler**

Vertreterin des Versorgungsbereichs Akut/  
Privatspitäler, Leiterin Aus- und Weiterbildung,  
Lindenhofgruppe

**Flavia Lüthi-Ferrari**

Mitglied Vorstand OdA Gesundheit Bern  
Gesamtleitung Pflege und Paramedizin,  
Spitäler fmi AG, Spital Interlaken

**Nicole Mellenberger**

Vertreterin des Versorgungsbereichs Spitez  
Stv. Geschäftsleiterin Spitez Regio Biel

**Dr. Eva-Maria Panfil**

Leiterin DPM Bildung, Universitätsspital Zürich

**Monika Schäfer**

Bereichsleiterin Aus- und Weiterbildung Insel  
Gruppe

**Dr. med. Andreas Stettbacher**

Divisionär, Oberfeldarzt VBS

**Elisabeth Striffeler-Mürset**

Mitglied in der Gesundheits- und Sozial-  
kommission (GSOK) des Grossen Rates,  
Grossrätin

**Iris Uffer**

Vertreterin des Versorgungsbereichs Psychiatrie  
Leiterin Pflege und Behandlungen,  
Klinik SGM Langenthal

Beisitz

**Peter Marbet**

Direktor BZ Pflege

**André Pfanner**

Geschäftsführer OdA Gesundheit Bern

**Fachkommission  
Pflege HF**

**Elsbeth Breit**

Leiterin Pflegedienst/BBV, Schlössli Pieterlen

**Regula Deubelbeiss**

Leiterin LTT Praxis, Regionalstellenleiterin,  
Verein LTT Biel-Seeland

**Marcel Glässner**

Leiter Pflegedienst Rehabilitationsklinik  
Schönberg, Gunten

**Rosette Grünenwald**

Leiterin Abteilung Ausbildung Diplomstufe,  
Insel Gruppe

**Christa Haller Thie**

Verantwortliche Ausbildung Lindenhofgruppe

**Christa Mermod**

Leiterin Pflegedienst, Insel Gruppe

**Christine Morger**

Stv. Leiterin Bildung Pflege,  
Regionalspital Emmental AG

**Lucia Schenk**

Leiterin Pflegedienst,  
Zentrum Schlossmatt Burgdorf

**Karin Zürcher**

Leiterin Bildung und Qualität,  
Spitez Region Thun

Beisitz BZ Pflege

**Tülay Aydin**

Co-Leiterin Pflege HF Fokus K verkürzt

**Barbara Schmid**

Leiterin Bereich Ausbildung

**Wilhelmina Zwemer**

Leiterin Praxis

**Fachkommission  
Anästhesie-, Intensiv-  
und Notfallpflege**

**Sigrid Ettmann**

Leiterin Weiterbildung DPMTT, Insel Gruppe,  
Direktion Pflege/MTT, Bereich Aus- und  
Weiterbildung

**Martin Fischle**

Fachverantwortlicher Ausbildung NDS HF IPS,  
Hirslanden Bern AG, Klinik Beau-Site,  
Intensivstation

**Heidi Friedli-Wüthrich**

Leiterin Pflegeentwicklung, Spital Emmental AG,  
Standort Burgdorf

**Petra Fuchs**

Leiterin Pflegedienst, DINA Notfallzentrum,  
Insel Gruppe

**Rahel Graf**

Bildungsverantwortliche, Insehsipital Bern,  
DFKE Universitätsklinik für Kinderheilkunde,  
Pädiatrische Intensivbehandlung

**Dr. med. Antje Heise**

Leitende Ärztin Intensivstation, Spital Thun

**Dr. med. Marcus Laube**

Leitender Arzt Notfall/Intensivpflege,  
Spitalzentrum Biel AG

**Dr. Mathias Nebiker**

Oberarzt, Universitätsklinik für  
Intensivmedizin, Insel Gruppel

**Matthias Theis**

Leiter Pflegedienst, Klinik für Intensivmedizin  
Erwachsene, Insel Gruppe

**Reto Thomann**

Leiter Pflegedienst, Klinik für Anästhesiologie  
und Schmerztherapie, Insel Gruppe

**Henriette Wehrli**

Anästhesie und Beratung, GmbH, Mühlethurnen

**Dr. med. Beat Wirthmüller**

Oberarzt Klinik für Anästhesiologie und  
Schmerztherapie, Insel Gruppe

Beisitz BZ Pflege

**Maria Castaño**

Co-Leiterin Anästhesie- und Notfallpflege

**Maria Heldner Ouattaghi**

Leiterin Intensivpflege Erwachsene  
und Pädiatrie

**Ursula Pfister Straub**

Co-Leiterin Anästhesie- und Notfallpflege

**Fachkommission  
Pflege mit Schwerpunkten**

**Verena Aebi Meister**

Leiterin Bildung, Universitäre Psychiatrische  
Dienste Bern (UPD)

**Heidi Friedli-Wüthrich**

Leiterin Pflegeentwicklung, Spital Emmental AG,  
Standort Burgdorf

**Franziska Geese**

Teamleiterin Pflegeexpertise & Qualitäts-  
management, Hirslanden Bern

**Nadine Krüger**

Leiterin Fachmanagement, Spitez Region Köniz

**Claudia Kubli**

Fachbereichsleiterin Überbetriebliche  
Zusammenarbeit, Bern-Mittelland

**Elsbeth Luginbühl Müller**

Geschäftsleitung, Concret AG

**Monika Schäfer**

Bereichsleiterin Aus- und Weiterbildung,  
Direktion Pflege/MTT, Bereich Aus- und  
Weiterbildung, Insel Gruppe

Beisitz BZ Pflege

**Daisy Bucher**

Co-Leiterin Pflege mit Schwerpunkten

**Thomas Iseli**

Co-Leiter Pflege mit Schwerpunkten

### Impressum

Berner Bildungszentrum Pflege, Freiburgstrasse 133, CH-3008 Bern  
+41 31 630 14 14, bzpflege.ch

